

# **Judul Karya Ilmiah Maksimum Tiga Baris, Times New Roman 16 pt, Bold Center, Satu Spasi**

**Penulis pertama<sup>1</sup>, Penulis kedua<sup>1</sup>, Penulis ketiga<sup>2\*</sup> [Tanpa Gelar, Times New Roman 10 pt, Bold Center]**

<sup>1</sup>*Afiliasi/Institusi penulis pertama, alamat (Times New Roman 10 pt, Center, Italic)*

<sup>2</sup>*Afiliasi/Institusi penulis kedua, alamat*

(Jika semua penulis berasal dari satu afiliasi/institusi yang sama, tidak menggunakan superscript number)

\*Korespondensi penulis : [penulis@email.com](mailto:penulis@email.com) (Times New Roman 10 pt, Center, Italic)

## **ABSTRAK**

*Format ini dibuat untuk membantu para penulis dalam menyiapkan karya ilmiah yang akan dipublikasikan dalam prosiding Seminar Nasional Pranata Laboratorium Pendidikan Indonesia 2021. Penulis dianjurkan untuk mengikuti instruksi yang diberikan dalam pembuatan karya ilmiah yang akan dipublikasikan. Penulis dapat menggunakan format ini sebagai template yang dapat penulis ubah dengan menggunakan bahasa penulis sendiri. Abstrak berbahasa Indonesia yang terdiri dari 150-250 kata. Ditulis dalam paragraf justified, huruf Times New Roman 10 pt, italic, satu spasi, dan satu kolom penuh. Isi abstrak meliputi intisari dari seluruh tulisan yaitu pendahuluan, tujuan, metode, dan hasil penelitian secara singkat. Jumlah halaman untuk karya ilmiah maksimum 10 halaman, sudah termasuk lampiran, tabel dan gambar, dibuat pada kertas ukuran A4. Margin halaman sebagai berikut: 4 cm margin kiri, 3 cm margin kanan, atas dan bawah. Gunakan jenis huruf Times New Roman 11 pt, dengan baris satu spasi, dibuat dalam format dua kolom. Pemberian nomer halaman di bagian tengah bawah kertas.*

Kata Kunci : *seminar nasional, panduan penulisan, PLP (italic, maksimal 5 kata kunci, dipisahkan oleh tanda koma)*

### **Pendahuluan**

Pendahuluan harus memberikan pernyataan yang jelas, literatur yang relevan dan pendekatan atau solusi yang diajukan tentang masalah yang diangkat dalam karya tulis. Dapat dimengerti oleh orang lain dari berbagai disiplin ilmu. Judul dari isi bagian karya tulis ditebalkan dan ditengah. Jarak judul bagian isi dengan kalimat dari paragraf pertama adalah 6 pt. Jarak antar paragraf adalah 12 pt.

Kutipan ditulis menggunakan nama dan tahun di akhir kalimat (Fulan, 2011). Referensi harus dikutip dalam teks baik atas nama penulis atau pada akhir kalimat misal: Fulan (2011) menyatakan .....

atau ..... Melati adalah salah satu jenis bunga (Fulanah, 2007).

Kurva, Tabel, dan Diagram harus dibuat di dalam MS Excel atau MS Word. Gambar dalam format JPG dengan resolusi 72 dpi. Semua yang menjadi isi dari karya tulis harus dibuat dengan jenis huruf Times New Roman, ukuran huruf 11 pt, dan jarak satu spasi. Nomor halaman diletakkan di bagian tengah bawah kertas.

### **Bahan dan Metode**

#### **Bahan habis pakai**

Tuliskan bahan habis pakai dan metode secara lengkap. Gunakan nama senyawa kimia (bukan rumus kimia). Makalah ditulis maksimum 10 halaman. Sub judul

dari isi bagian karya ilmiah ditebalkan diletakkan sebelah kiri, masing-masing berjarak 6 pt baik dari judul isi bagian maupun dari kalimat pertama paragraf.

### Alat dan Instrumentasi

Tuliskan alat dan instrumentasi secara lengkap. Alat instrumentasi disebutkan merek dan tipenya.

### Metode Pengerjaan

Tuliskan metode secara lengkap. Metode harus sistematis dan jelas. Penyajian metode dalam bentuk diagram alir akan lebih baik.

### Hasil dan Pembahasan

Bagian ini berisi hasil analisis dan pembahasan hasil analisis. Uraikan secara terstruktur, rinci, dan lengkap sehingga pembaca dapat mengikuti alur analisis dan diskusi penelitian dengan baik. Dapat menuliskan sub judul sesuai dengan poin-poin analisis sesuai dengan ketentuan yang telah disebutkan sebelumnya. Analisis dan pembahasan dapat dilengkapi dengan tabel dan gambar sehingga lebih jelas dan menarik.

Tabel harus diberi nomor secara urut (Tabel 1, Tabel 2, dst). Judul dan sumber (jika diambil dari sumber lain) harus ditulis dan diletakkan seperti contoh tabel berikut :

Tabel 1: Judul Tabel. (Times New Roman 9 pt)

No	Kolom		
	Kolom	Kolom	Kolom
Baris	data	data	data
Baris	data	data	data
Baris	data	data	data
Baris	data	data	data
Baris	data	data	data

Sumber: Campbell dan Fainstein, 1996: 1. (Times New Roman 8pt)

Gambar harus diberi nomor secara urut (Gambar 1, Gambar 2, dan seterusnya). Gambar harus jelas dan tidak berwarna, gunakan pola atau garis untuk

menggantikan warna untuk memberikan perbedaan. Judul dan sumber (jika diambil dari sumber lain) harus ditulis.

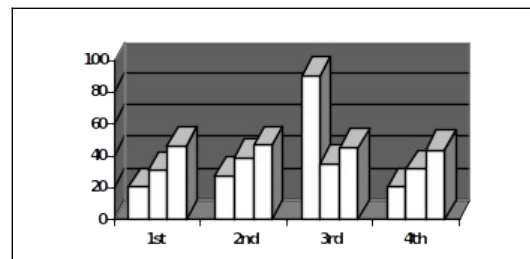

Gambar 1. Judul Gambar (Times New Roman 8 pt)  
(Data kualitas udara kota Pekanbaru tahun 2008)

### Kesimpulan

Kesimpulan berisikan tentang ringkasan hasil penelitian, tanpa tambahan interpretasi baru lagi dan dapat juga dituliskan kelebihan dan kekurangan dari penelitian, serta rekomendasi untuk penelitian selanjutnya.

### Ucapan Terima Kasih

Berisis ucapan terima kasih kepada pihak-pihak yang berkontribusi dalam konsep, rancangan, perolehan data, analisis dan interpretasi data penelitian, atau pihak yang terlibat dalam penyusunan atau merevisi naskah diluar penulis. Harap juga sertakan sumber pendanaan.

### Daftar Pustaka

Contoh satu penulis

Williams, J. H. (2008). Employee engagement: Improving participation in safety. *Professional Safety*, 53(12), 40-45

Contoh lebih dari satu penulis

Hayat M. Awan; Khuram, Shahzad Bukhari. (2011). Customer's criteria for selecting an Islamic bank: evidence from Pakistan. *Journal of Islamic Marketing*, Vol.2 No. 1, pp. 14-27

Contoh dari Artikel Majalah

Mathews, J., Berrett, D., & Brillman, D. (2005, May 16). Other winning equations. *Newsweek*, 145(20), 58-59.

Contoh Bagian dalam Buku

Booth-LaForce, C., & Kerns, K. A. (2009). Child-parent attachment relationships, peer relationships, and peer-group functioning. In K. H. Rubin, W. M. Bukowski, & B. Laursen (Eds.), *Handbook of peer interactions, relationships, and groups* (pp. 490-507). New York, NY: Guilford Press.

Contoh dari Jurnal, majalah, koran  
Online Dalam bahasa Inggris

Koo, D. J., Chitwoode, D. D., & Sanchez, J. (2008). Violent victimization and the routine activities/lifestyle of active drug users. *Journal of Drug Issues*, 38, 1105-1137. Retrieved from <http://www2.criminology.fsu.edu/~jdi/>

Contoh dari Referensi Online :

Resanti (2009). Pembiayaan mikro syariah. Diakses 12 Oktober 2013, dari : <http://berita.plasa.msn.com/bisnis/republika/pembiayaan-mikro-perbankan-syariah-70-persen>.

